

Informe de planificación del implante

Nombre del paciente : MEDINA SANTOS ANGELINA
Fecha de nacimiento : Date unavailable
Sexo : F

Planificación del tratamiento

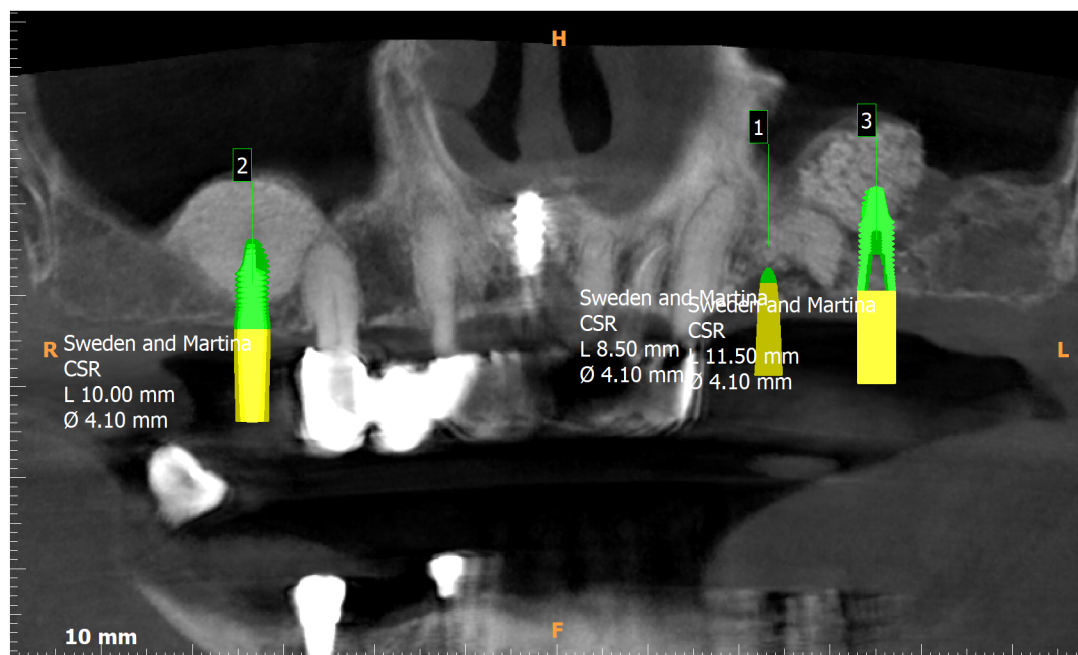

Etiqueta	Sitio del implante	Fabricante	Marca	Referencia	Longitud del catálogo	Diámetro
1	-	Sweden and Martina	CSR	VSR-ZT-380-085	8.5	2.8
2	-	Sweden and Martina	CSR	VSR-ZT-380-100	10	2.8
3	-	Sweden and Martina	CSR	VSR-ZT-380-115	11.5	2.8

Informe de planificación del implante

Nombre del paciente : MEDINA SANTOS ANGELINA
Fecha de nacimiento : Date unavailable
Sexo : F

Implante 1

Fabricante: Sweden and Martina
Marca: CSR
Modelo: VSR-ZT-380-085
Longitud del catálogo: 8,5 mm
Diámetro: 4,1 mm

Ajustes de sección transversal:
Separación entre cortes: 1 mm
Grosor de corte: 0,15 mm

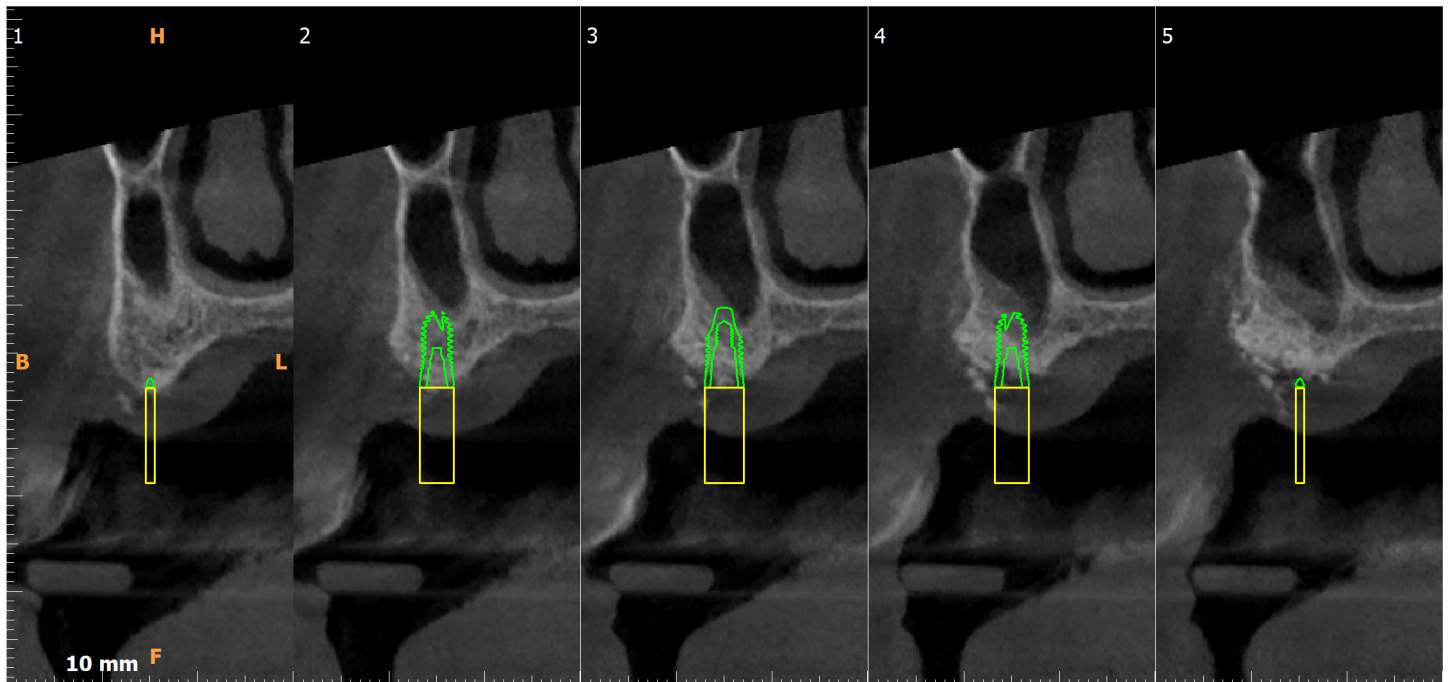
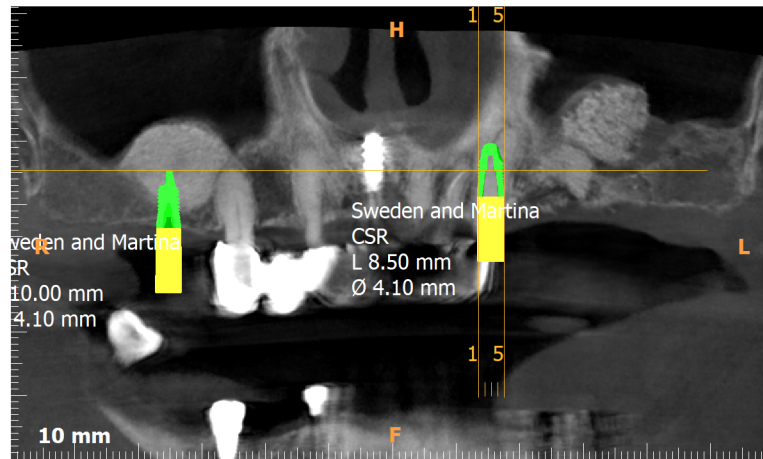
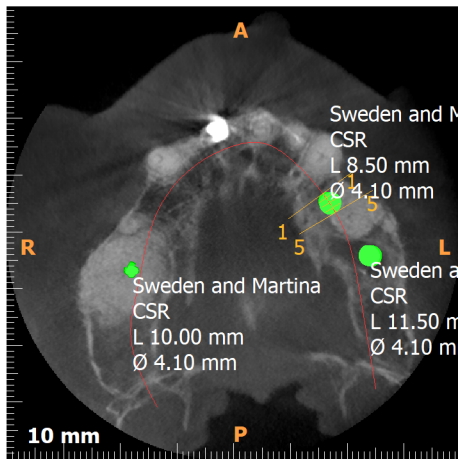

Informe de planificación del implante

Nombre del paciente : MEDINA SANTOS ANGELINA
Fecha de nacimiento : Date unavailable
Sexo : F

Implante 2

Fabricante: Sweden and Martina
Marca: CSR
Modelo: VSR-ZT-380-100
Longitud del catálogo: 10 mm
Diámetro: 4,1 mm

Ajustes de sección transversal:
Separación entre cortes: 1 mm
Grosor de corte: 0,15 mm

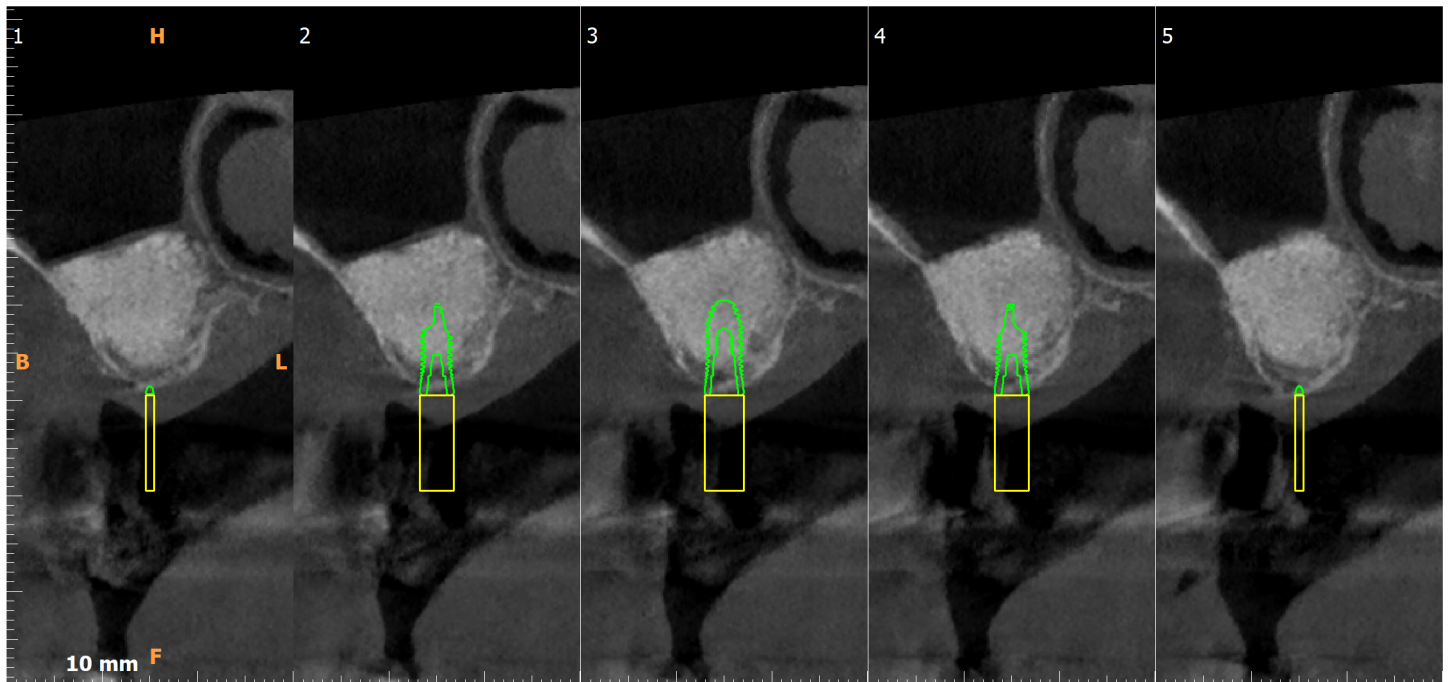
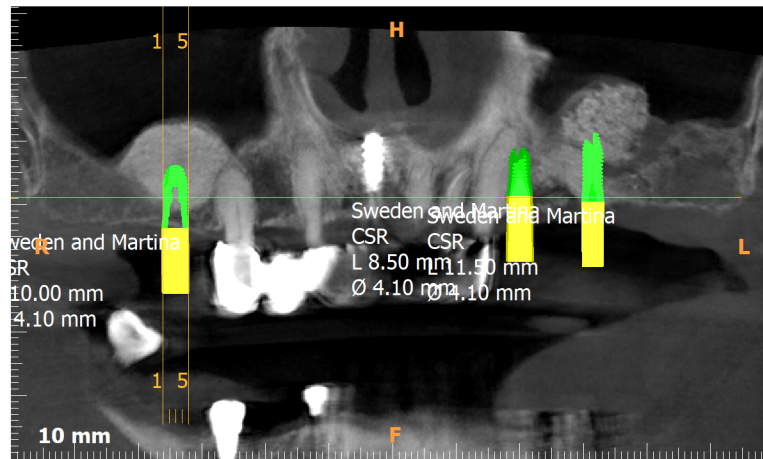
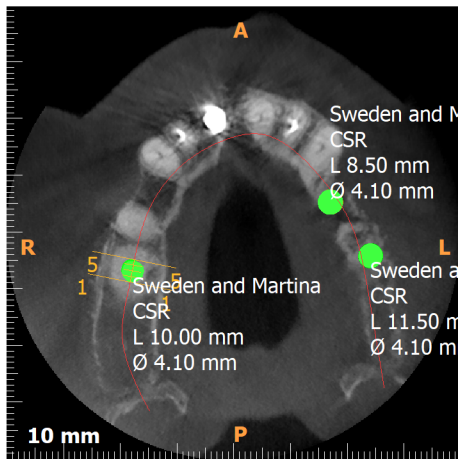

Informe de planificación del implante

Nombre del paciente : MEDINA SANTOS ANGELINA
Fecha de nacimiento : Date unavailable
Sexo : F

Implante 3

Fabricante: Sweden and Martina
Marca: CSR
Modelo: VSR-ZT-380-115
Longitud del catálogo: 11,5 mm
Diámetro: 4,1 mm

Ajustes de sección transversal:
Separación entre cortes: 1 mm
Grosor de corte: 0,15 mm

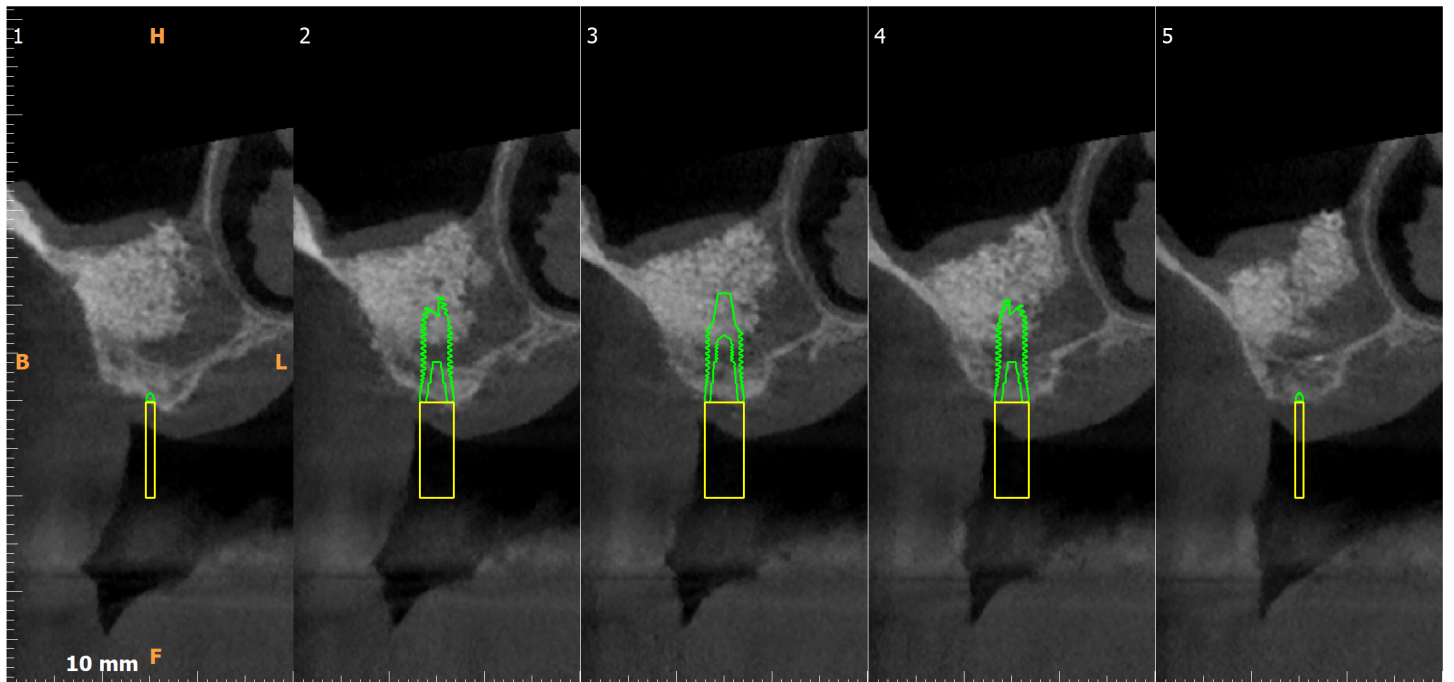
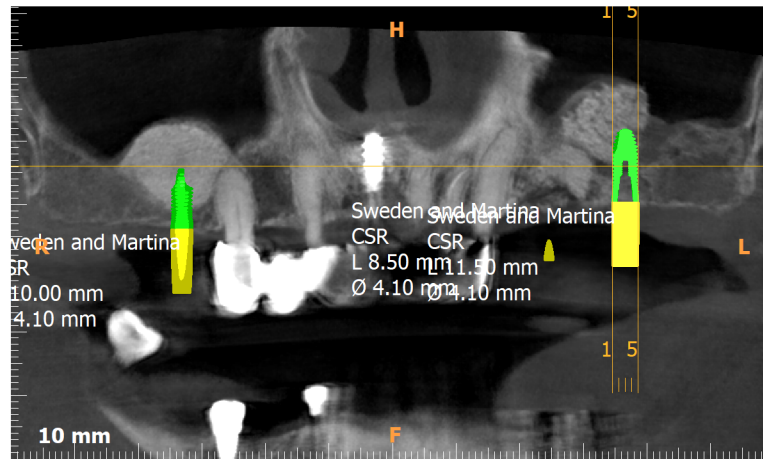
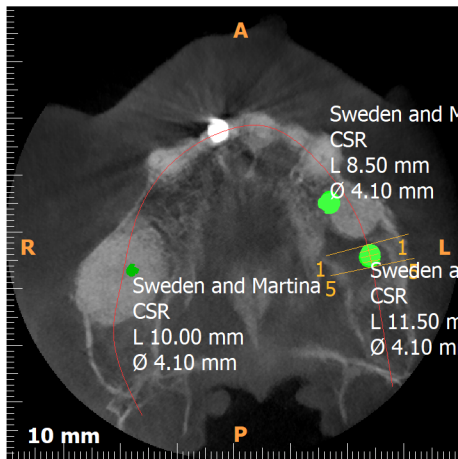

Informe de planificación del implante

Nombre del paciente : MEDINA SANTOS ANGELINA
Fecha de nacimiento : Date unavailable
Sexo : F

Vista 3D

